INFORMACIÓN SOBRE CALIDAD DEL AIRE. PARTE MENSUAL.

**ESTACIÓN DE CALLE ANCHA,
(PUERTOLLANO)
OCTUBRE DE 2013**

DATOS SOBRE CONTAMINANTES ATMOSFÉRICOS

VARIABLE	NO	NO ₂	O ₃	SO ₂	BENCENO	TOLUENO	XILENO
Datos capturados (%)	77,42	77,42	-	3,22	77,71	77,71	77,71
Media	2,00	20,16	-	10,80	1,23	0,67	0,55
Mínimo	2,00	6,00	-	10,00	0,30	0,20	0,20
Máximo	2,00	122,00	-	11,00	11,30	3,90	8,00
Mediana	2,00	13,00	-	11,00	1,00	0,60	0,50
Máximo diario	2,00	45,17	-	10,71	2,03	0,80	0,88
Máximo octohorario móvil	2,00	72,67	-	11,00	3,35	1,03	1,63
Máxima móvil diaria	2,00	56,17	-	11,00	2,03	0,85	0,91
Percentil 95	2,00	67,00	-	11,00	2,57	1,40	1,10
Percentil 99	2,00	95,15	-	11,00	3,51	1,71	1,60
Valores horarios >200	NA	0	-	NA	NA	NA	NA
Media movil octohoraria >100	-	-	-	-	-	-	-

(1) Valores expresado en $\mu\text{g}/\text{m}^3$, procedentes de datos horarios.

Gráfica resumen

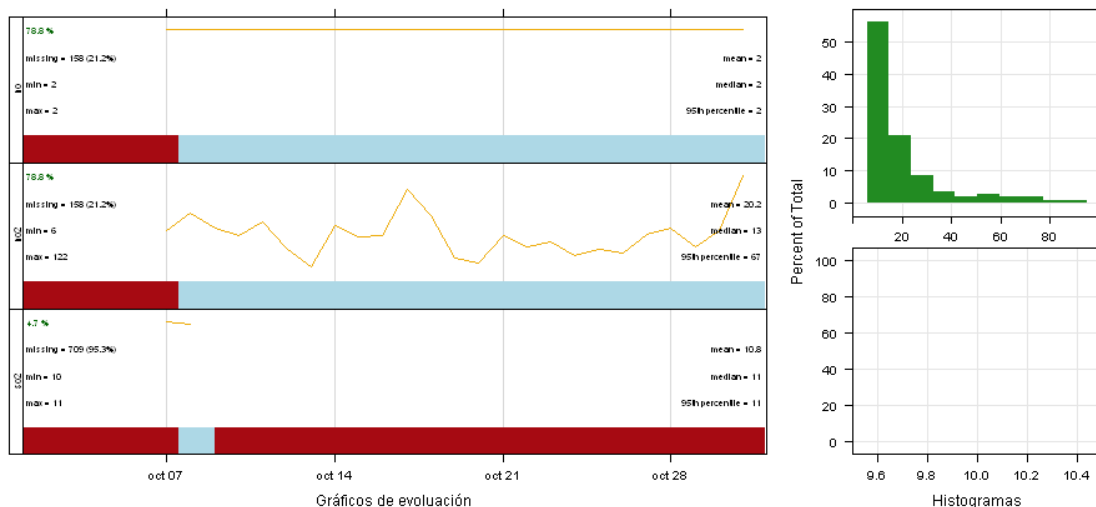

Gráfica resumen

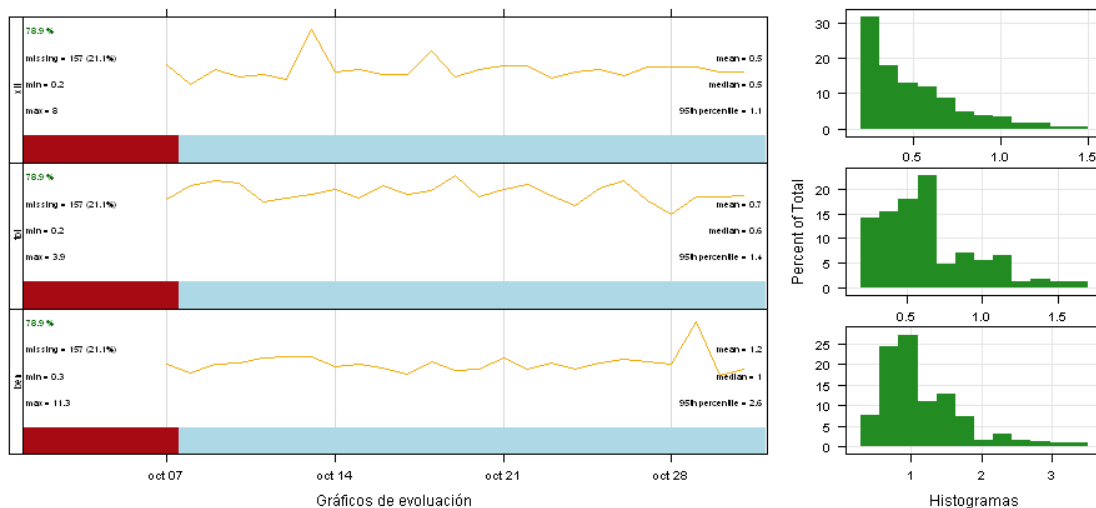

VALORACIÓN DIARIA DE CALIDAD DEL AIRE

SO₂ Octubre 2013



NO₂ Octubre 2013

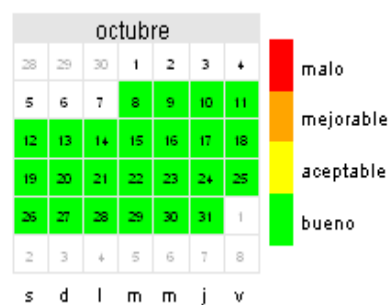

NO Octubre 2013



REFERENCIAS

- [1] Real Decreto 102/2011, de 28 de enero, relativo a la mejora de la calidad del aire.
- [2] R version 2.15.2 (2012-10-26) -- "Trick or Treat". Copyright (C) 2012 The R Foundation for Statistical Computing ISBN 3-900051-07-0. Platform: i386-w64-mingw32/i386 (32-bit)
- [3] R Core Team (2012). R: A language and environment for statistical computing. R Foundation for Statistical Computing, Vienna, Austria. ISBN 3-900051-07-0, URL <http://www.R-project.org/>.